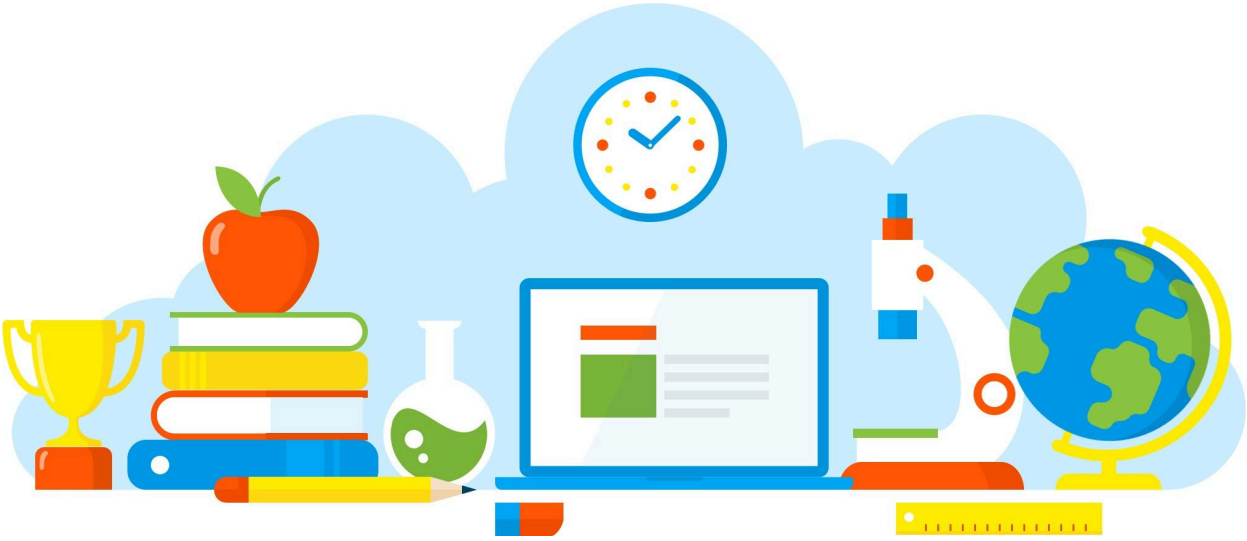

MANUAL PARA EL JUGADOR

PROGRAMACIÓN

EMILIO DE LA FUENTE SOTO
FABRICIO ANDRE HERRERA TORREJON
JOSE MANUEL CANO GONZALEZ
29/04/2026

Introducción

En este manual aprenderemos a usar el juego que hemos programado, Es un juego por parrys y además es muy divertido con varios jugadores para seleccionar y estrategias de ataque de cada personaje muy divertidos. Esperamos que les guste el juego.

Introducción..... 1
1. Iniciar el juego..... 3
2. Empezar a jugar..... 4

1. Iniciar el juego

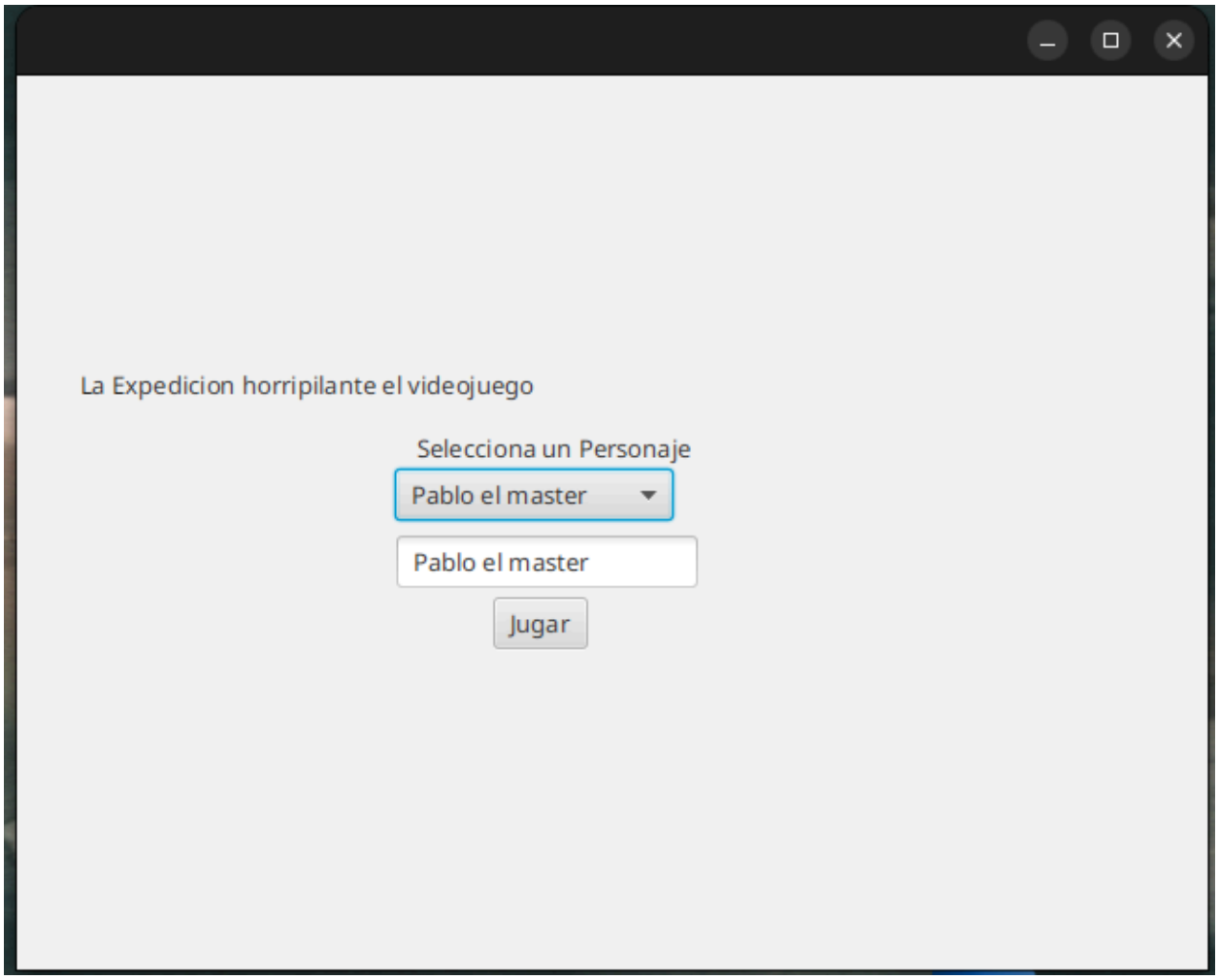

para elegir a un personaje primero hay que seleccionarlo en el desplegable y para iniciar el juego ahí hay que darle a jugar para empezar el juego.

2. Empezar a jugar

Cuando le demos al botón de jugar y hayamos elegido el personaje nos saldra la siguiente vista.

Aquí vemos los atributos de este personaje tiene vida que cuando llegue a 0 pues se elimina y además vemos los monococos que son básicamente monedas del juego y se usan para atacar si no tenemos monococos disponibles pues no se puede atacar. Para conseguirlos hay que bloquear un ataque para ello le damos a recibir ataque y cuando sean los segundos le damos a bloquear de esta forma:

como he fallado en el parry por lo tanto se me resta vida.

Recibir Ataque
Bloquear
Ejecutar Ataque
Atacar
Pablo el master
VS
Jose Manuel el mago
8.0
Fabricio el paladin
15.0
Programador frustrado
100.0
Emi el nohitter
1.0
Vida: 9.0
Monocos:60
El ataque es de dificultad: 9
1...2...3...4...5...6...7...8...
Fallaste (12)
Has perdido 3 de vida. Tienes 9.0 puntos de vida
El ataque ha finalizado y los enemigos han rotado

Ahora como quiero atacar simplemente le doy a ejecutar ataque ya que tengo monococos y puedo ejecutar uno hay que seleccionar el ataque que queremos hacer en la lista de ataque donde poner atacar y luego ejecutar el ataque.

como veis se han gastado los monococos del personaje.